

สถานการณ์ขึ้นส่วนไก่ในประเทศ สัปดาห์ที่ 12/ 2552

สมาคมผู้ผลิตไก่เพื่อส่งออกไทย สมาคมผู้เลี้ยงไก่พันธุ์ สมาคมผู้เลี้ยงไก่เนื้อ ชมรมขึ้นส่วนไก่ 25 มีนาคม 2552

- ราคาไก่เนื้อมีชีวิตในสัปดาห์นี้ ราคาทรงตัวอ่อนทุกพื้นที่ เนื่องจากมีปริมาณตัวเพิ่มขึ้นยกเว้นภาคเหนือบน ปริมาณการบริโภคยังคงน้อย ราคาประกาศไก่แก่(ผู้/เมีย)ปรับเพิ่มขึ้นเป็น 20/34 ราคาปรับลดลง

ภูมิภาค	มี.ค.				
	วันที่ 25	วันที่ 18	วันที่ 11	วันที่ 4	
ลูกไก่	4.50	4.50	4.5	4.50	บาท/ตัว
ไก่เนื้อรับซื้อหน้าโรงงาน	30	30	30	32	บาท/กก.
ไก่เนื้อชอยคลองตัน	34	34	34	34	บาท/กก.
ภาคเหนือ บน / ล่าง	32-35/29-32	31-32/29-30	30-32/28-29	30-33/27-30	บาท/กก.
ภาคอีสาน (ไก่เล็ก)บน / ล่าง	(37-38)/29-32	(37-38)/33-35	(35-38)/33-34	(37-39)/33-35	บาท/กก.
ภาคใต้ บน / ล่าง	29-32/30-34	33-35/34-36	29-30/30-32	32-33/33-34	บาท/กก.
ภาคกลาง / ตะวันออก	28-33	31-34	28-30/31-32	29-33	บาท/กก.
ไก่แก่ ผู้ / เมีย(ราคาขายจริง)	12/32	12-13/26-28	12/27	12/25	บาท/กก.
ไก่เข้าโรงงาน / สัปดาห์	15.020	15.013	15.155	15.176	ล้านตัว/สัปดาห์
วันทำงานเฉลี่ย	6.12	6.03	6.08	6.05	วัน/สัปดาห์

- ความเคลื่อนไหวราคาขึ้นส่วนไก่ เฉลี่ยรายสัปดาห์

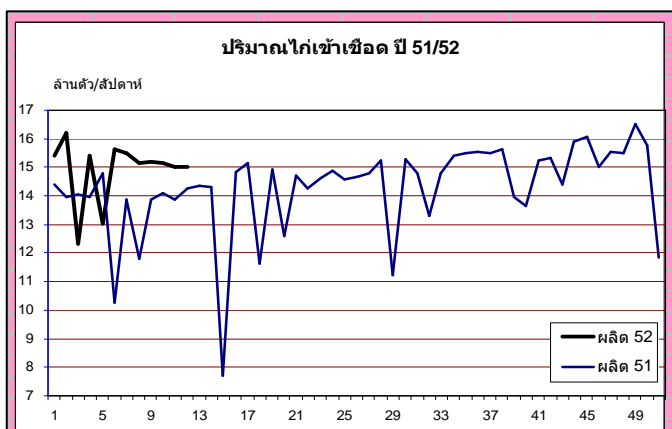

สัปดาห์นี้ราคาเฉลี่ยขึ้นส่วนไก่ กลุ่ม By Product ปรับตัวดีขึ้น โดยเฉพาะ ไครงและเครื่องใน เนื่องจากปริมาณการผลิตเริ่มปรับลดลง และมีการปรับราคาค้างนี้ ไครงเต็ม 16, เครื่องใน 42 และขาซี 48 บาท/กก. ซึ่งคาดการณ์ว่าการบริโภคจะเริ่มมีทิศทางที่ดีขึ้นจากเทศกาลสงกรานต์ เชื้อช่วยชาติ 2,000 บาทจากภาครัฐ และธุรกิจการท่องเที่ยวที่เริ่มดีขึ้น

